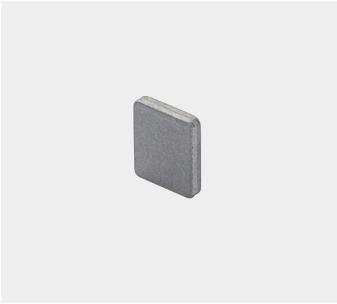

Blindstopfen zu TRAC D-SUB

Artikelnummer: SUBL12

Nettogewicht: 0.001 kg

Technische Eigenschaften

Material Gehäuse:	Alu-Legierung
Schutzschicht Farbe:	blank
EMV:	Ja
Betriebstemperatur:	-55°C - +105°C

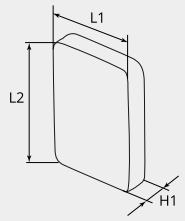

Massbild

L1 (mm):	12.0
L2 (mm):	14.0
H1 (mm):	2.5

Chrummacherstr. 3 CH-8954
Geroldswil
info@gimota.ch
+41 44 749 30 10
+41 44 749 30 15